



Sree Siddaganga Education Society (Regd)  
**SREE SIDDAGANGA FIRST GRADE COLLEGE**

OF ARTS AND COMMERCE, SONDEKOPPA ROAD, NELAMANGALA - 562123.

(Affiliated to Bangalore University)

☎ : 9480116150

E-mail: [ssfgc.nel@gmail.com](mailto:ssfgc.nel@gmail.com)

Website: [www.ssfgcnml.org](http://www.ssfgcnml.org)

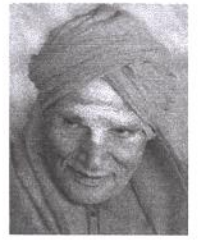

Re-Accredited at the "B" level from 'NAAC'

ಶ್ರೀ ಸಿದ್ಧಗಂಗಾ ಪ್ರಥಮ ದರ್ಜೆ ಕಲಾ ಮತ್ತು ವಾಣಿಜ್ಯ ಕಾಲೇಜು, ನೆಲಮಂಗಲ-562123

**Faculty members list-2018-19**

Sl No	Faculty Name	Qualification	Designation	Dept
1	Dr Shivaprakash M S	M.A/Ph,D	Principal	History
2	B M Malini	M.A	Associate Professor	History
3	S Jagada	M.A	Associate Professor	English
4	S V Sriramareddy	M.A	Associate Professor	Geography
5	L Channappa	M.A	Associate Professor	Economics
6	Dr Amarendra K N	M.A, Ph,D	Associate Professor	Geography
7	Munirathamma	M.A	Associate Professor	Kannada
8	K P Palanna	M.A	Associate Professor	Political science
9	Dr G Gangaraju	M.A, Ph,D	Lecturer	English
10	H S Prakash	M.Com	Lecturer	Commerce
11	Kempegowda K	M.Com	Lecturer	Commerce
12	Pavithra H J	M.A	Lecturer	Economics
13	Kalavathi H G	M.Com	Lecturer	Commerce
14	Komala N G	M.A	Lecturer	Kannada
15	Mohan kumar R	M.Com	Lecturer	Commerce
16	Lavanya C	M.Com	Lecturer	Commerce
17	Dr. H S Gopal Rao	MA	Visiting Professor	History
18	Ananda	MA	Guset Lecturer	Political Science
19	Dr. Somasundar B K	M.Ped	Physical Education Director	Physical Education

**PRINCIPAL**

Sree Siddaganga First Grade  
College of Arts and Commerce  
NELAMANGALA - 562123



ಕರ್ನಾಟಕ ಸರ್ಕಾರದ ನಡವಳಿಗಳು

ವಿಷಯ :- ಶ್ರೀ ಸಿದ್ದಗಂಗಾ ಕಲಾ ಮತು, ವಾಣಿಜ್ಯ ಪ್ರಥಮ ದರ್ಜೆ ಕಾಲೇಜು, ನೆಲಮಂಗಲ ಇವನ್ನು ದಿನಾಂಕ 01.09.95 ರಿಂದ ಜಾರಿಗೆ ಬರುವಂತೆ ವೇತನ ಅನುದಾನಕ್ಕೆ ಒಳಪಡಿಸುವ ಬಗ್ಗೆ - ಆದೇಶ.

ಓದಲಾಗಿದೆ :

1. ಸರ್ಕಾರಿ ಆದೇಶ ಸಂ. ಇ. 376 ಯುಪಿ. 95, ದಿನಾಂಕ 31.08.95.
2. ಕಾಲೇಜು ತಹಾ ನಿರ್ದೇಶಕರ ಪತ್ರ ಸಂ. ಕಾತಾ 15.ಇಇಎನ್:ಪಿಎ-2:09, ದಿನಾಂಕ 25.5.95 ಮತ್ತು 17.11.95.

ಪ್ರಸ್ತಾವನೆ

ಮೇಲೆ ಓದಲಾದ (1)ರ ದಿನಾಂಕ 31.08.95ರ ಸರ್ಕಾರಿ ಆದೇಶದಡಿ ಶ್ರೀ ಸಿದ್ದಗಂಗಾ ಕಲಾ ಮತು, ವಾಣಿಜ್ಯ ಪ್ರಥಮ ದರ್ಜೆ ಕಾಲೇಜು, ನೆಲಮಂಗಲ ಇವನ್ನು ದಿನಾಂಕ 01.09.95 ರಿಂದ ಜಾರಿಗೆ ಬರುವಂತೆ ವೇತನ ಅನುದಾನದ ವ್ಯಾಪ್ತಿಗೆ ಒಳಪಡಿಸಿದೆ. ಮೇಲೆ ಓದಲಾದ (2) ರಲ್ಲಿ ನಮೂದಿಸಿರುವ ದಿನಾಂಕ 17.11.95ರ ಪತ್ರದಲ್ಲಿ ಕಾಲೇಜು ತಹಾ ನಿರ್ದೇಶಕರು, ಸವಿ ಕಾಲೇಜಿನ ಯಾವ ಯಾವ ಬೋಧಕ ಮತು, ಬೋಧಕೇತರ ನಿಬ್ಬಂದಿ ವರ್ಗದವರನ್ನು ವೇತನಾನುದಾನಕ್ಕೆ ಒಳಪಡಿಸಬೇಕೆಂದು ಎಂಬುದನ್ನು ಪರಿಶೀಲಿಸಿ ಪ್ರಸ್ತಾವನೆ ಸಲ್ಲಿಸಿದಾರೆ. ಕಾಲೇಜು ತಹಾ ನಿರ್ದೇಶಕರ ಪ್ರಸ್ತಾವನೆಯನ್ನು ಸರ್ಕಾರವು ಕಾಲಾಂತರವಾಗಿ ಪರಿಶೀಲಿಸಿ ಈ ಕೆಳಕಂಡ ಆದೇಶ ಹೊರಡಿಸಿದೆ.

ಸರ್ಕಾರಿ ಆದೇಶ ಸಂ. ಇ. 376 ಯುಪಿ. 96, ವಿಂ.ಸು.ವಂ, ದಿನಾಂಕ. 4ನೇ ಜನವರಿ 1996.

ಸಿದ್ದಗಂಗಾ ಕಲಾ ಮತು, ವಾಣಿಜ್ಯ ಪ್ರಥಮ ದರ್ಜೆ ಕಾಲೇಜು, ನೆಲಮಂಗಲ, ಇದರ ಈ ನೇತೃತ್ವದ ಬೋಧಕ ಮತು, ಬೋಧಕೇತರ ನಿಬ್ಬಂದಿಯನ್ನು ದಿನಾಂಕ 01.09.1995 ರಿಂದ ಜಾರಿಗೆ ಬರುವಂತೆ ವೇತನ ಅನುದಾನಕ್ಕೆ ಒಳಪಡಿಸಲಾಗಿದೆ :-

ಕ್ರಮ ಸಂಖ್ಯೆ	ವಿಷಯ	ಕಾರ್ಯಾಚರಣೆ ಕೈಗೆತ್ತಿಕೊಳ್ಳುವ ಬೋಧಕ ಮತುಗಳು	ಉಪನ್ಯಾಸಕರ ಹೆಸರು. ಶ್ರೀ : ಶ್ರೀಮತಿ
1.	ಕನ್ನಡ	01	ಕೆ.ಸಿ.ಮಂಗಳ
2.	ಆಂಗ್ಲಭಾಷೆ	01	ಎಸ್.ಜಗದ.
3.	ಇತಿಹಾಸ	02	1. ಎನ್.ರಾಜೇಶ್. 2. ಎನ್.ಪ್ರಸನ್ನಕುಮಾರ್.
4.	ಅರ್ಥಶಾಸ್ತ್ರ	02	1. ಎಲ್.ವನ್ನಪ್ಪ. 2. ಡಿ.ಎಂ.ಭೀಮಸುಬ್ಬಾರ್.
5.	ರಾಜ್ಯಶಾಸ್ತ್ರ	02.	1. ಪರಶಮಸುಬ್ಬಾರ್. 2. ಸಣ್ಣಪ್ಪಪ್ಪ.
6.	ಭೂಗೋಲಶಾಸ್ತ್ರ	03.	1. ಬಿ.ಎಂ.ಪಾಟೀಲ್. 2. ಎಸ್.ವಿ.ಶ್ರೀರಾಮರತ್ನಂ. 3. ಕೆ.ಎಸ್.ಅಮರೇಂದ್ರ.

ಒಟ್ಟು 11 ಮುದ್ದೆಗಳು. (ಒಟ್ಟು 11 ಮುದ್ದೆಗಳು)

*(Handwritten signature)*



ಬಿಜಾಪುರ ಕೆಲಸಗಳು

ಕ್ರಮ ಸಂ.	ಹುದ್ದೆಯ ಹೆಸರು	ಸಂಖ್ಯೆ	ಬಿಜಾಪುರ ಕೆಲಸ ಹೆಸರು ಕ್ರಮ : ಕ್ರಮ
1.	ದೈನಿಕ ತಹಕರು.	01.	ಸಿ.ಇ.ಜಯರಾಜ.
2.	ಗ್ರಂಥಪಾಲಕರು.	01.	ಮಲ್ಲಿಕಾರ್ಜುನಯ್ಯ ಪಾಟೀಲ್.
3.	ಅಧಿಕಾರಿ.	02.	1. ಎಂ.ರಾಜಶೇಖರಯ್ಯ. 2. ಜಯಕುಮಾರ್.
4.	ಪ್ರಥಮ ದರ್ಜೆ ಸಹಾಯಕರು.	.	1. ಎನ್.ಹೆಚ್.ಲಾವಣ್ಯ 2. ಡಿ.ಕೆ.ರವೇಶ್ ಬಾಬು.
5.	ದ್ವಿತೀಯ ದರ್ಜೆ ಸಹಾಯಕರು.	04.	1. ಎ. ಪುಷ್ಪವಾರಿ. 2. ಮಂಜುನಾಥ. 3. ಬಿ.ಎಂ.ಚಂದ್ರಶೇಖರಯ್ಯ. 4. ಎಲ್.ನಾಗರಾಜು.
6.	ಗ್ರಂಥಾಲಯ ಸಹಾಯಕರು.	01.	1. ಬಾಲಗಂಗಯ್ಯ.
7.	ಗುವಾಸ್ತಿ-ಯಾಲಾ-ಬೆರಗಜ್ಜಿಗಾರರು	01.	1. ಚತುರಯ್ಯ.
8.	ಬೆರಗಜ್ಜಿಗಾರರು.	01.	1. ಬಸವರಾಜು.
9.	ಅಪೆಂಟರ್	04.	1. ಮಲ್ಲಯ್ಯ. 2. ಎಸ್.ನಾಗರಾಜು. 3. ಕೆ.ಎಂ.ಸಿದ್ದರಾಮಯ್ಯ. 4. ಚಂದ್ರಶೇಖರಯ್ಯ.
10.	ಪರಿಶೋಧಕರು. (4ನೇ ದರ್ಜೆ ನೌಕರರು).	07.	1. ಎಲ್.ಎಂ.ಮಂಜುನಾಥ. 2. ಸಿ.ಸಿ.ವೆಂಕಟೇಶ್ವರಯ್ಯ. 3. ಕೆ.ಎನ್.ಸಿದ್ದರಾಮಯ್ಯ. 4. ಡಿ.ಸಿ.ಉಮೇಶ್. 5. ಎನ್.ಹೆಚ್.ನರಸಿಂಹ ಮೂರ್ತಿ. 6. ಮುನಿರಾಜು. 7. ಜಿ.ರಾಜೇಂದ್ರ.

ಒಟ್ಟು 22

(22) ಹುದ್ದೆಗಳು.

1. ಆದೇಶ ಸಂ. ಇಡಿ 143 ಯುಎಸ್ 79, ದಿನಾಂಕ 3.10.81 ಮತ್ತು ಈ ನಿಜವಿನಲ್ಲಿ ಆಗಿಂದಾಗ್ಗೆ ಹೊರಬರುವ ತಿಳುವಳಿ, ಹಾಗೂ ಸ್ವೀಕೃತರಣಗಳಿಗನುಗುಣವಾಗಿ ನಿಗದಿಪಡಿಸಿದ ಕಾರ್ಯಭಾರವನ್ನು ನಿರ್ವಹಿಸುತ್ತಿದ್ದು, ಅಲ್ಲದೆ ಮುಂದೆ ಸರ್ಕಾರ ವಿಧಿಸಬಹುದಾದ ಯಾವುದೇ ಇತರ ನಿರೀಕ್ಷಿಸಲ್ಪಡುತ್ತಿದ್ದು.
2. ಇನ್ನು ಮುಂದೆ ಉಪಸ್ಥಾನವಾಗಿರುವ ಬುಕ್ ಮಾಸ್ಟರ್‌ಗಳಿಗೆ ಸಹಜ ಅಧಿಕಾರಿಯಾದ ಪೂರ್ವಾನುಸೂಚಿಯನ್ನು ವಹಿಸುತ್ತಿದ್ದು.
3. ನೇರ ನೇರವಾಗಿ, ಬಿ. ಮತ್ತು ಮಕ್ಕಳಿಗೆ ಪ್ರವೇಶ ವಿಷಯದಲ್ಲಿ ಕಾರ್ಯಾಲಯ ಹೊರಬರುವ ಸರ್ಕಾರಿ ಆದೇಶಗಳನ್ನು ಕಟ್ಟುನಿಟ್ಟಾಗಿ ಪಾಲಿಸುತ್ತಿದ್ದು;
4. ಪ್ರವೇಶವಕಾಶದಲ್ಲಿ ನಿಗದಿಪಡಿಸಿದ ವಿದ್ಯಾರ್ಥಿಗಳ ಕಟ್ಟು ಪ್ರಮಾಣವನ್ನು ನಿರೀಕ್ಷಿಸಿ



- 6. ಸದರಿ ಕಾಲೇಜುಗಳಲ್ಲಿ ಇನ್ನೂ ಮುಂದೆ ಸರ್ಕಾರಿ ಲಾಜನಾವೇರಿ ನಿವೃತ್ತಿ, ಮಕ್ಕಳು, ನಿಧನರಿಂದ ತೆರವಾದ ಬೆಂಗಳೂರು ಕಾಲೇಜುಗಳನ್ನು ತುಂಬುವಾಗ ಸರ್ಕಾರದ ವಿಶಾಸಲಾಠಿ ನಿರೂಪನಗಳನ್ನು ಕಲ್ಪಿಸುವಾಗ ಪರಿಗಣಿಸಬೇಕು.
- 7. ಅನುಕೂಲತೆ ಕಲ್ಪಿಸುವ ಕೆಲಸಗಳನ್ನು ಮಾಡುವಾಗ ವಿವಿಧ ಮಟ್ಟದ ಮಕ್ಕಳು ನಿರೂಪನಗಳ ಪ್ರಕಾರ ವಲೇಲಾಠಿ : ವಿಶಾಸಲಾಠಿ ಮಕ್ಕಳು, ಮಕ್ಕಳುಗಳನ್ನು ಪೂರೈಸುವ ಬಗ್ಗೆ ಪರಿಗಣಿಸಿಕೊಳ್ಳಬೇಕು.

ಸರ್ಕಾರಿ ರಾಜ್ಯಪಾಲರ ಅನುಕೂಲ ಮಕ್ಕಳು  
ಅವರ ಮಕ್ಕಳು

*(ಸಹಿ)*  
(ಸರ್ಕಾರಿ ರಾಜ್ಯಪಾಲರ ಅನುಕೂಲ ಮಕ್ಕಳು)  
ಸರ್ಕಾರಿ ರಾಜ್ಯಪಾಲರ ಅನುಕೂಲ ಮಕ್ಕಳು

**ಇವುಗೆ**

- 1. ಸರ್ಕಾರಿ ವಲೇಲಾಠಿಗಳು, (ಸರ್ಕಾರಿ) ಮಕ್ಕಳು, (ವಲೇಲಾಠಿಗಳು), ಬೆಂಗಳೂರು.
- 2. ಕಾಲೇಜು : ತಿಳುವ ನರೇಲಕರು, ಬೆಂಗಳೂರು.
- 3. ಪ್ರಾದೇಶಿಕ ಜಂಟಿ ನರೇಲಕರು, ಕಾಲೇಜು ತಿಳುವ ಇಲಾಖೆ, ಬೆಂಗಳೂರು.
- 4. ಪ್ರಾಂಶುಪಾಲರು, ತಿಳುವ ನಿರೂಪನಗಳ ಕಲಾ ಮಕ್ಕಳು, ವಲೇಲಾಠಿ ಪ್ರಾಂಶುಪಾಲರು, ಕಾಲೇಜು, ನೆಲಮಂಗಲ.
- 5. ಕಾಲೇಜಿನ ಆಡಳಿತ ಮಂಡಳಿಯ ಅಧಿಕಾರಿಗಳು, ಕಾಲೇಜಿನ ಆಡಳಿತ ಮಂಡಳಿಯ ಅಧಿಕಾರಿಗಳು, ನೆಲಮಂಗಲ.
- 6. ವಲೇಲಾಠಿ ಇಲಾಖೆ (ವಲೇ-1) ಬೆಂಗಳೂರು, ಕಲಾ, ಬೆಂಗಳೂರು.
- 7. ವಲೇಲಾಠಿ ಇಲಾಖೆ, ತಿಳುವ ಇಲಾಖೆ.
- 8. ಆಂತರಿಕ ಅರ್ಥಿಕ ನೆಲಮಂಗಲ, ತಿಳುವ ಇಲಾಖೆ.
- 9. ತಿಳುವ ಇಲಾಖೆ : ಮಿ ಪ್ರತಿಗಳು.



Sl. No.	Name of the Employee	Designation	Work load	Total Pay	PF
1	Gangaraju G	lect in English	16 hrs	19,540	1800
2	Prakash H.S	lect in commerce	16 hrs	19,250	1800
3	Kempegowda K	—	16 hrs	16,620	1800
4	Kalavathi S.G	—	16 hrs	16,040	1800
5	Mohankumar R	—	16 hrs	15,750	1800
6	Komala N.G	lect in kan	16 hrs	15,390	1800
7	Lavanya C	lect in commerce	16 hrs	14,870	1784
8	Manjula K.B	comp oper		10,770	1292
9	Manjula D.S	attender		8,750	1050
10	Purnapalatha K.S	—		7,000	840
TOTAL				143,980	15,766

PT	ESI [1.75%]	Total deduction	Net Payable	ESI Mgt Contribution [1.75%]	Signature of the Employee
-	342	2142	17398	928	<i>[Signature]</i>
200	337	2337	16913	915	H.S Prakash
200	291	2291	14329	789	Goob
200	281	2281	13759	762	K. S.G.
200	276	2276	13474	748	Mohant
200	270	2270	13120	731	Komala N.S
-	261	2045	12825	706	Lavanya
-	189	1481	9289	512	Manjula K.B
-	154	1204	7546	416	Manjula D.S
-	123	963	6037	333	K.S. Purnapalatha
1000	2524	19290	1,24,690	6840	

Certificate: Certified that the employees for whom the monthly salary maternity leaves during the month.  
 Total Rs. - 1,43,980/-  
 ESI Mgt Contribution for the month of December 2018 - 6,840/-  
 Total Rs. - 1,50,820/-

claimed in this bill have not availed earned/half pay/computed/leave

This bill may kindly be passed for Rs. 1,50,820/- [Rupees One lakh fifty thousand eight hundred twenty only].

*[Signature]*  
 PRINCIPAL  
 Sree Siddaganga First Grade  
 College of Arts & Commerce  
 Nelamangala - 562 162

S. S. F.G.C.A.C. - Nelamangala.

Bill passed for Rs. 1,50,820/- only  
 (Rs. one lakh fifty thousand eight hundred and twenty only)

*[Signature]*  
 PRESIDENT,  
 Sree Siddaganga Education Society (M)  
 SREE SIDDAGANGA  
 TUMKUR-572104



Sree Siddaganga First Grade College  
Part time employees salary

of Art & Commerce, Nelamangala 562162  
bill for the month of December 2018

8

9

Sl. No.	Name of the Employees	Designation	Functoned Order No
1	Gomasendar. G	Compt Operator	SSES No. 129/18-19, dt. 19.4.2018
2	Vijayarathra. H.B	SDC	SSES No. 2654/17-18, dt. 19.10.2017
3	S. Shivabasava	Attender	— 11 —
4	Jayanna	Scavenger	SSES No. 656/17-18, dt. 16.5.2017
5	Dani Bahadur	Security guard	SSES No. 3870/17-18 dt. 13.01.2018
6	Pavithra. H.J	lect in Economics	SSES No. 2110/18-19, dt. 12.9.2018
7	Anand	lect in I.C	— 11 —
8	Nagaraju. M. G	Night watchman cum Gardener	— 11 —

TOTAL

Net Payable	Signature of the Employee
8100 ✓	Sand...
7500 ✓	Vijayarathra. HB.
6500 ✓	Shivabasava. S
5000 ✓	Jayanna
8000 ✓	Dani Bahadur
4800 ✓	Pavithra
3600 ✓	Anand
8000 ✓	Nagaraju. M. G

51500

Certificate: Certified that the employee for whom, the monthly commuted LWA/maternity leaves during the month. This bill may kindly be passed for Rs 51,500/-

salary claimed in this bill have not availed earned/half pay/ [fifty one thousand five hundred only].

*H. S. Prasad*  
PRINCIPAL  
Sree Siddaganga First Grade  
College of Arts & Commerce  
Nelamangala - 562 162R

S. S. P. G. C. A. Nelamangala

Bill passed for Rs 51,500.00 only  
Rs. fifty one thousand five hundred only

*H. S. Prasad*  
Sree Siddaganga Education Society (R)  
SREE SIDDAGANGA MATH  
B. Y. U. M. & U. R. - 572 104